

# „Regenyal Idea: wypełniacz i bioekspander” – szkolenie doktora Antonello Tateo



**Lek. med.**  
**Elżbieta Owczarek-Miłow**  
Gabinet Kamax-Estetyka,  
Warszawa

W dniu 3 września br. w Warszawie, w Europejskim Centrum Szkoleniowym Fenice odbyło się spotkanie z cyklu szkoleń dla lekarzy zainteresowanych medycyną estetyczną zatytułowane: „Regenyal Idea: wypełniacz i bioekspander”.

Prowadzącym szkolenie był dr Antonello Tateo, specjalista chirurgii plastycznej, estetycznej i rekonstrukcyjnej, członek Włoskiego Stowarzyszenia Chirurgii Plastycznej Rekonstrukcyjnej i Estetycznej oraz Międzynarodowego Stowarzyszenia Chirurgii Rekonstrukcyjnej i Estetycznej.

W spotkaniu uczestniczyło ponad 50 lekarzy różnych specjalności praktykujących medycynę estetyczną. Szkolenie przeprowadzone zostało w dwóch częściach: teoretycznej i praktycznej, co umożliwiło uczestnikom zapoznanie się z produktem i techniką jego podawania proponowaną przez dr. Tateo, a następnie przećwiczenie podawania wypełniacza zaproszonym pacjentkom.

Podczas pierwszej, teoretycznej części spotkania dr Tateo przedstawił podstawowe cechy produktu Regenyal Idea Bioekspander, uzasadniając w jaki sposób może on, przy właściwym zastosowaniu, przekładać się na korzyści estetyczne dla pacjentów.

Następnie zaprezentował własne doświadczenia z zastosowaniem produktu, bogato ilustrowane materiałem zdjęciowym przedstawiającym rezultaty uzyskane u pacjentek w różnym wieku i z różnymi potrzebami, wynikającymi z procesu starzenia twarzy.

Regenyal Idea Bioekspander jest najnowszym produktem na bazie usieciowanego kwasu hialuronowego o gęstości 25 mg/g, będącym rezultatem kooperacji Regenyal Laboratories i Fidia Farmaceutici. Współdziałanie firm doprowadziło do powstania produktu, który, jak się wydaje, doskonale wpisuje się w koncepcję nowoczesnego podejścia do odmładzania twarzy łącząc odbudowę objętości tkanek utraconą w wyniku starzenia z rewitalizacją skóry twarzy poprzez jej natychmiastowe uwodnienie, oraz stopniową poprawę struktury uzyskaną stymulacją syntezy endogennego kolagenu. Podwójne działanie Regenyal Idea Bioekspander jest możliwe dzięki zastosowaniu do jego produkcji kwasu hialuronowego o trzech różnych ciężarach cząsteczkowych:

- 1M i 2M Daltonów (90%) nadającego produktowi masę i strukturę (odbudowa wolumetryczna tkanek),
- 500K Daltonów (10%) powodującego natychmiastowe uwodnienie skóry (rewitalizacja, poprawa wyglądu skóry).

Największe zainteresowanie słuchaczy, co zrozumiałe, wzbudziły prezentacje technik podawania produktu przedstawione najpierw graficznie, a następnie, w części „warsztatowej” szkolenia – na twarzach zaproszonych modelek.

Rodzina produktów Regenyal Idea może być podawana, w zależności od preferencji lekarza, igłą lub kaniulą z zaokrągloną końcówką, która umożliwia zmniejszenie urazowości zabiegu i ewentualnych działań niepożądanych (ból, krwinki). Dzięki temu zwiększa się nie tylko komfort pacjenta poddającego się zabiegowi, ale także wykonującego zabieg lekarza. Technika ta praktycznie nie wymaga znieczulenia obszaru planowanego do zabiegu, ponieważ dyskomfort odczuwany podczas manipulacji kaniulą w tkance podskórnej i podawania wypełniacza jest minimalny, co potwierdziły pacjentki uczestniczące w części praktycznej szkolenia. U osób bardzo wrażliwych na ukłucia można w miejscu planowanego wprowadzenia kaniuli zastosować środek miejscowo znieczulający. Zalecaną technikę podawania produktu uczestnicy szkolenia mieli możliwość przećwiczyć „klinicznie” u pacjentek poddawanych zabiegom korekcji wolumetrycznej. Polega ona na podaniu wypełniacza metodą „wachlarzową” (minimum 3 linie) w obszar zaplanowany do korekcji, w dwóch przecinających się płaszczyznach. Plastyczność produktu umożliwia dokładne wymodelowanie implantu do pożądanego kształtu



Doktor Antonello Tateo podczas wystąpienia teoretycznego...

wypełnianej okolicy. Masaż opracowywanych miejsc możemy wykonywać w czasie do kilku godzin po zabiegu, potem w wskutek integracji z tkanką produkt nie przesuwa się. Bardzo dobra integracja z otaczającą tkanką powoduje, że dostosowuje się do naturalnych ruchów twarzy.

U zaproszonych pacjentek/modelek korygowano różne rodzaje niedoskonałości twarzy, co daje wyobrażenie o możliwościach zastosowania prezentowanego produktu:

- korekcja okolicy jarzmowej i doliny łez (pacjentki młodsze);
- korekcja ubytku objętości na większym obszarze: okolica jarzmowa, policzki, okolica skroniowa (pacjentki w starszym wieku);
- korekcja dolnej części twarzy: linii marionetki i dolnej krawędzi żuchwy.

Zgodnie z doświadczeniem doktora Tateo, aby w pełni wykorzystać biostymulujące właściwości produktu, dzięki czemu możliwy jest do uzyskania optymalny rezultat estetyczny, wskazane jest podanie kilkukrotne (2-3 razy) w regularnych wstrzyknięciach co 4-6 miesięcy.

Dodatkowo uczestnicy szkolenia mieli okazję zobaczyć (a niektórzy także poćwiczyć) przywracanie objętości ust z zastosowaniem innego produktu z rodziny Regenyal Idea: Regenyal Idea Lips. Zabiegi także

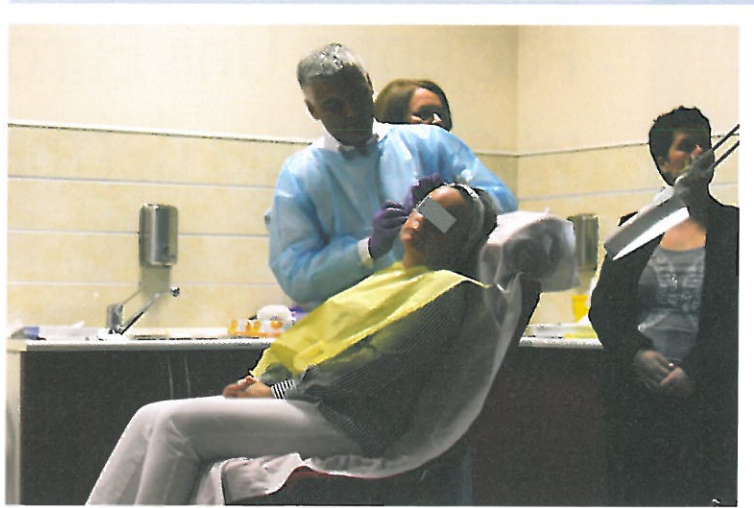

...oraz wykonujący zabieg pokazowy.

zostały przeprowadzone z wykorzystaniem miękkich kaniuli, natomiast w odróżnieniu od wypełnień wolumetrycznych, dla zwiększenia komfortu pacjentek dr Tateo sugeruje zastosowanie znieczulenia w obrębie czerwieni wargowej.

REGENYAL  
Idea

THE | COLOUR | YOU | ARE

REGENYAL IDEA  
zmarszczki, miejscowa wolumetria

REGENYAL IDEA Bio-Expander  
rozległa wolumetria

REGENYAL IDEA Lips  
usta

